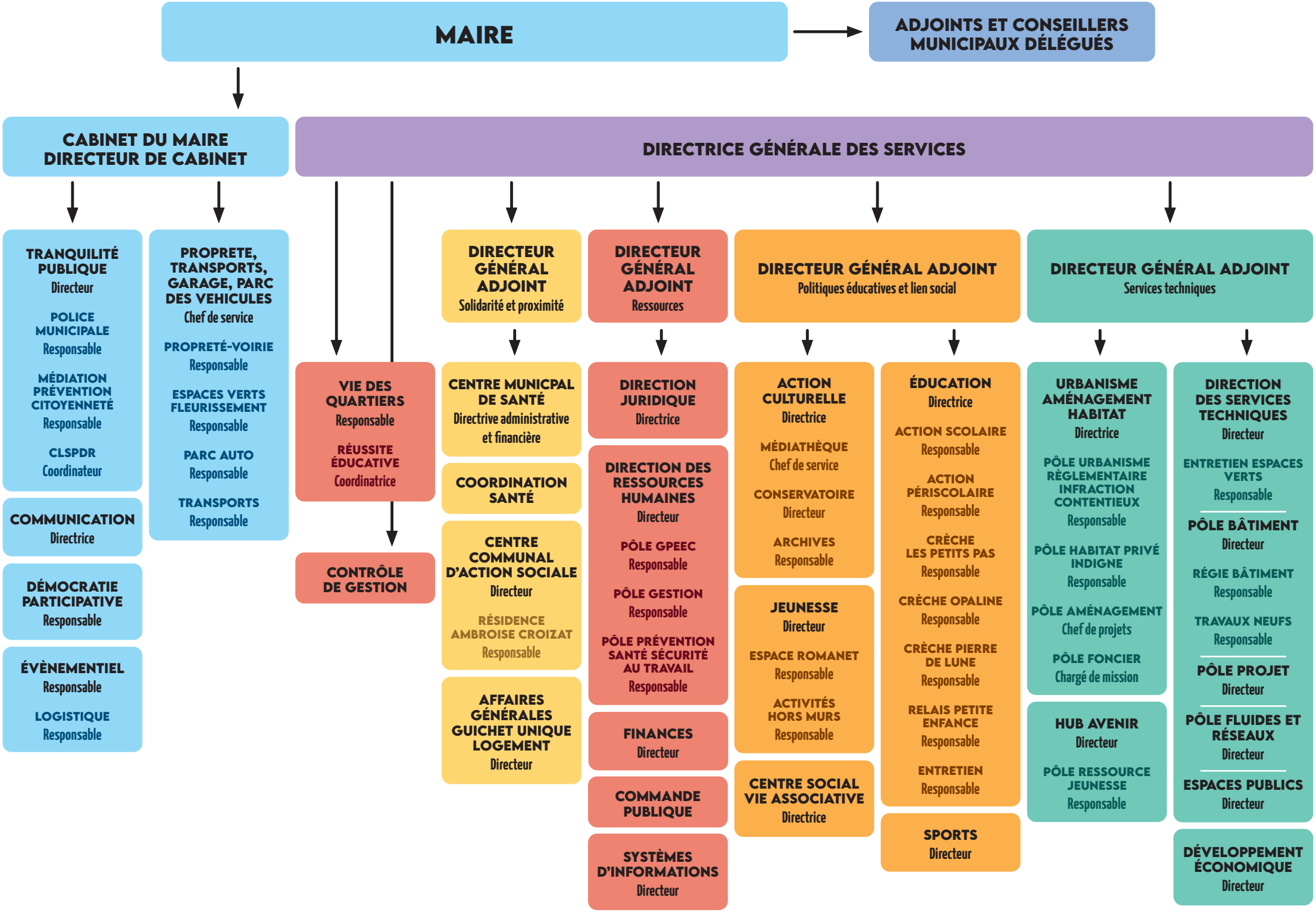
MAIRE
ADJOINTS ET CONSEILLERS MUNICIPAUX DÉLÉGUÉS
CABINET DU MAIRE DIRECTEUR DE CABINET
DIRECTRICE GÉNÉRALE DES SERVICES
TRANQUILITÉ PUBLIQUE Directeur
POLICE MUNICIPALE Responsable
MÉDIATION PRÉVENTION CITOYENNETÉ Responsable
CLSPDR Coordinateur
COMMUNICATION Directrice
DÉMOCRATIE PARTICIPATIVE Responsable
ÉVÈNEMENTIEL Responsable
LOGISTIQUE Responsable
PROPRETE, TRANSPORTS, GARAGE, PARC DES VEHICULES Chef de service
PROPRETÉ-VOIRIE Responsable
ESPACES VERTS FLEURISSEMENT Responsable
PARC AUTO Responsable
TRANSPORTS Responsable
VIE DES QUARTIERS Responsable
RÉUSSITE ÉDUCATIVE Coordinatrice
CONTRÔLE DE GESTION
DIRECTEUR GÉNÉRAL ADJOINT Solidarité et proximité
CENTRE MUNICPAL DE SANTÉ Directrive administrative et financière
COORDINATION SANTÉ
CENTRE COMMUNAL D'ACTION SOCIALE Directeur
RÉSIDENCE AMBROISE CROIZAT Responsable
AFFAIRES GÉNÉRALES GUICHET UNIQUE LOGEMENT Directeur
DIRECTEUR GÉNÉRAL ADJOINT Ressources
DIRECTION JURIDIQUE Directrice
DIRECTION DES RESSOURCES HUMAINES Directeur
PÔLE GPEEC Responsable
PÔLE GESTION Responsable
PÔLE PRÉVENTION SANTÉ SÉCURITÉ AU TRAVAIL Responsable
FINANCES Directeur
COMMANDE PUBLIQUE
SYSTÈMES D'INFORMATIONS Directeur
DIRECTEUR GÉNÉRAL ADJOINT Politiques éducatives et lien social
ACTION CULTURELLE Directrice
MÉDIATHÈQUE Chef de service
CONSERVATOIRE Directeur
ARCHIVES Responsable
JEUNESSE Directeur
ESPACE ROMANET Responsable
ACTIVITÉS HORS MURS Responsable
CENTRE SOCIAL VIE ASSOCIATIVE Directrice
ÉDUCATION Directrice
ACTION SCOLAIRE Responsable
ACTION PÉRISCOLAIRE Responsable
CRÈCHE LES PETITS PAS Responsable
CRÈCHE OPALINE Responsable
CRÈCHE PIERRE DE LUNE Responsable
RELAIS PETITE ENFANCE Responsable
ENTRETIEN Responsable
SPORTS Directeur
DIRECTEUR GÉNÉRAL ADJOINT Services techniques
URBANISME AMÉNAGEMENT HABITAT Directrice
PÔLE URBANISME RÈGLEMENTAIRE INFRACTION CONTENTIEUX Responsable
PÔLE HABITAT PRIVÉ INDIGNE Responsable
PÔLE AMÉNAGEMENT Chef de projets
PÔLE FONCIER Chargé de mission
HUB AVENIR Directeur
PÔLE RESSOURCE JEUNESSE Responsable
DIRECTION DES SERVICES TECHNIQUES Directeur
ENTRETIEN ESPACES VERTS Responsable
PÔLE BÂTIMENT Directeur
RÉGIE BÂTIMENT Responsable
TRAVAUX NEUFS Responsable
PÔLE PROJET Directeur
PÔLE FLUIDES ET RÉSEAUX Directeur
ESPACES PUBLICS Directeur
DÉVELOPPEMENT ÉCONOMIQUE Directeur

MASSE SALARIALE BRUTE ANNUELLE CUMULEE DES 10 PLUS HAUTES REMUNERATIONS

Siren	Dénomination de l'employeur	Année	Somme des 10 plus hautes rémunérations brute	Nombre de femmes bénéficiaires	Nombre d'hommes bénéficiaires	Durée cumulée en nombre de mois
219502804	Ville de Goussainville	**2023**	**639793.44 €**	3	7	12
219502804	Ville de Goussainville	**2022**	**669253.14 €**	3	7	12

Tableau de déclaration relatif aux nominations équilibrées - à remplir par la collectivité ou l'établissement au titre de l'année 2023

(A) Nombre d'agents sur emplois de direction au 31/12/2023 :	4 dont DGS : 1 F DGAS : 1 F 2H DGST : 0 Expert ht niveau- directeur de projet : 0

(B) N° de département :	95	(E) Nominations an 2023 (y compris primo-nominations)			(F) Primo-nominations année 2023		
(C) Nom de la collectivité	(D) Nature	Emplois fonctionnels concernés	HOMME	FEMME	Emplois fonctionnels concernés	HOMME	FEMME
Mairie de Goussainville	commune	DGS	0	1	DGS	0	1
		DGAS	0	1	DGAS	0	1
		DGST	0	0	DGST	0	0
		Expert de haut niveau- Directeur de projet	0	0	Expert de haut niveau- Directeur de projet	0	0
		Total par sexe	**0**	**2**	**Total par sexe en 2023**	**0**	**2**

Ne remplir que les cases colorées

***La contribution n'est due que si à la fois le flux (colonnes H) et le stock (A) ne respectent pas les 40% de nominations équilibrées**

(G) Rappel des primo-nominations années antérieures		
Emplois fonctionnels concernés	HOMME	FEMME
DGS	0	0
DGAS	0	1
DGST	1	0
Expert de haut niveau- Directeur de projet		
Total par sexe années antérieures	**1**	**1**
(H = F + G) Total primo par sexe	1	3
(I) Répartition par sexe des 4 premières nominations prononcées au titre du cycle achevé en année 2023	**1**	**2**

Au titre du 1er cycle	**(J) Répartition par sexe des primo-nominations suivantes au titre du 2ème cycle année 2023(cette ligne n'est pas saisie si le total est inférieur à 4)**		
	Nombre minimal de représentant de chaque sexe	1	
	Nombre d'unités manquantes	Néant	Néant
	Contribution due		
Au titre du 2ème cycle	Nombre minimal de représentant de chaque sexe	0	
	Nombre d'unités manquantes	Néant	Néant
	Contribution due		